

ÚZEMNÝ PLÁN MESTA KEŽMAROK



LEGENDA

| stav | návrh | rezerva | |
|-------|-------|---------|---|
| ----- | ----- | ----- | HRANICA KATASTRÁLNEHO ÚZEMIA |
| ----- | ----- | ----- | HRANICA ZASTAVANÉHO ÚZEMIA K 1.1.1990 |
| ----- | ----- | ----- | NAVRHOVANÁ HRANICA ZASTAVANÉHO ÚZEMIA |
| ----- | ----- | ----- | OCHRANNÉ PÁSMA VŠETKÝCH DRUHOV |
| ----- | ----- | ----- | CESTY I. TRIEDY, ZBERNÉ KOMUNIKÁCIE FUNKČNEJ TRIEDY B-1 |
| ----- | ----- | ----- | CESTY II. TRIEDY, ZBERNÉ KOMUNIKÁCIE FUNKČNEJ TRIEDY B-2 |
| ----- | ----- | ----- | CESTY III. TRIEDY, ZBERNÉ DOPRAVNOOSLUŽNÉ KOMUNIKÁCIE FUNKČNEJ TRIEDY B-3 |
| ----- | ----- | ----- | OSTATNÉ OBSLUŽNÉ MESTSKÉ KOMUNIKÁCIE FUNKČNEJ TRIEDY C-2 A C-3 |
| ----- | ----- | ----- | HLAVNÉ PEŠIE TRASY |
| ----- | ----- | ----- | ŽELEZNIČNÁ TRATĽ JEDNOKOLAJOVÁ A PLOCHY PRE ŽSR (ELEKTRIFIKÁCIA) |
| ----- | ----- | ----- | ŽELEZNIČNÉ VLEČKY |
| ----- | ----- | ----- | ŽELEZNIČNÁ STANICA (ZASTÁVKA) |
| ----- | ----- | ----- | TRATE TEŽ (TATRANSKÁ ELEKTRICKÁ ŽELEZNICA) |
| ----- | ----- | ----- | PLOCHY ZARIADENÍ TEŽ |
| ----- | ----- | ----- | AUTOBUSOVÁ STANICA |
| ----- | ----- | ----- | DOPRAVNÝ PODNIK SAD |
| ----- | ----- | ----- | ZASTÁVKY PRÍMESTSKEJ A MESTSKEJ DOPRAVY |
| ----- | ----- | ----- | PLOCHY BENZINOVÝCH ČERPACÍCH STANÍC |
| ----- | ----- | ----- | PLOCHY PRE SÚSTREDNÉ ODSTAVNÉ GARÁŽOVANIE |
| ----- | ----- | ----- | PZ - PARKOVANIE PODZEMNÉ, PV - PARKOVANIE PÔVRCHOVÉ |
| ----- | ----- | ----- | PEŠIA DOSTUPNOSŤ K AUTOBUSOVÝM ZASTÁVKAM 500m |
| ----- | ----- | ----- | CYKLISTICKÉ TRASY |
| ----- | ----- | ----- | VODNÉ TOKY A PLOCHY |

LEGENDA ZARIADENÍ OBČIANSKEJ VYBAVENOSTI

- | | |
|--|-------------------------|
| 1 - ZDRAVOTNICTVO A SOCIÁLNA STAROSTLIVOSŤ | 8 - ÚTULOK PRE ZVIERATÁ |
| 2 - POŽIARNA ZBRŮJNICA | 9 - KREMATORIUM |
| 3 - KYNOLOGICKÝ AREÁL | 10 - AUTOBUSOVÁ STANICA |
| 4 - STANICA TEŽ | 11 - ŽELEZNIČNÁ STANICA |
| 5 - DEPO TEŽ | 12 - MESTSKÝ ÚRAD |
| 6 - DRVIČKA A KOMPOSTOVANIE ODPADŮ ZELENE | 13 - KLÁŠTOR |
| 7 - ÚRNOVÝ HÁJ | |

VEREJNOSPESPEŠNÉ STAVBY

- 6 ROZŠÍRENIE SIETE ZBERNÝCH, OBSLUŽNÝCH A PRÍSTUPOVÝCH KOMUNIKÁCIÍ
- 7 PRELOŽKA CESTY I/67 HUNCOVCE - KEŽMAROK - KEŽMAROK SEVERNÝ OBCHVAT
- 8 PRELOŽKA CESTY II/536 LUBICA - KEŽMAROK JUHOZÁPADNÝ OBCHVAT
- 9 VÝSTAVBA ŽELEZNIČNÝCH TRATÍ A ZARIADENÍ TEŽ NA ÚZEMÍ MESTA
- 10 ROZŠÍRENIE CYKLOTRÁS
- 11 ROZŠÍRENIE SIETE PEŠÍCH CHODNÍKOV A ZASTÁVOK MHD, SAD
- 12 VEREJNÉ PARKOVACIE PLOCHY

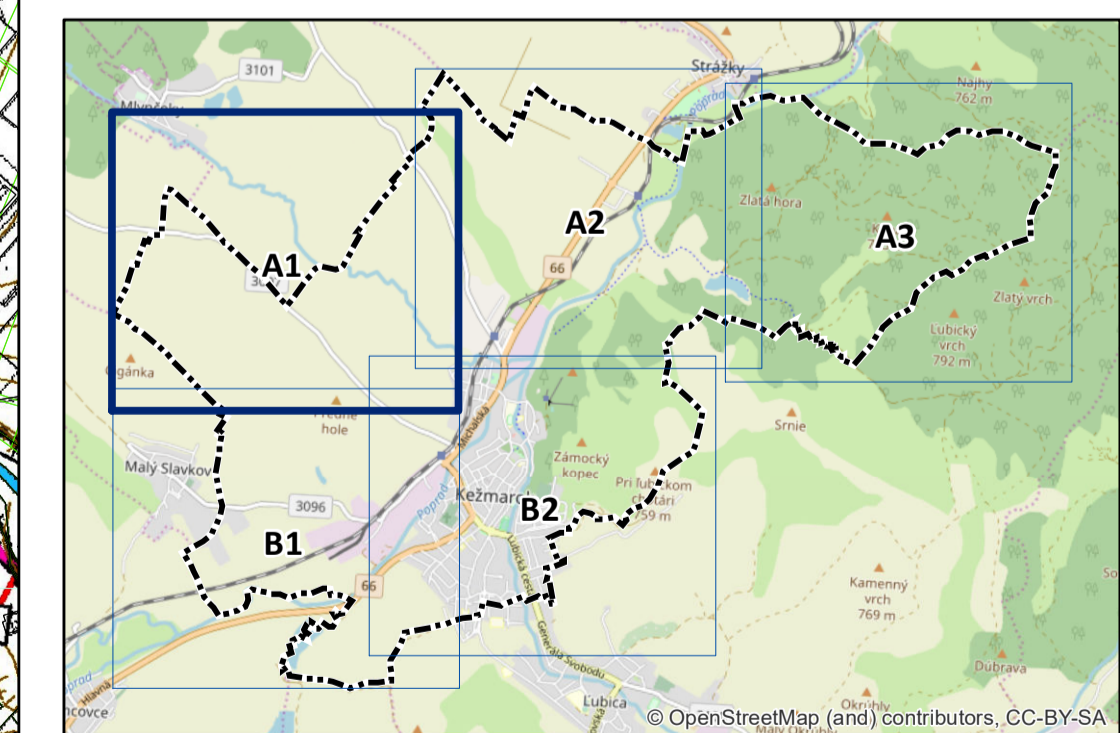

LEGENDA

| stav | návrh | rezerva | |
|-------|-------|---------|---|
| ----- | ----- | ----- | HRANICA KATASTRÁLNEHO ÚZEMIA |
| ----- | ----- | ----- | HRANICA ZASTAVANÉHO ÚZEMIA K 1.1.1990 |
| ----- | ----- | ----- | NAVRHOVANÁ HRANICA ZASTAVANÉHO ÚZEMIA |
| ----- | ----- | ----- | OCHRANNÉ PÁSMA VŠETKÝCH DRUHOV |
| ----- | ----- | ----- | CESTY I. TRIEDY, ZBERNÉ KOMUNIKÁCIE FUNKČNEJ TRIEDY B-1 |
| ----- | ----- | ----- | CESTY II. TRIEDY, ZBERNÉ KOMUNIKÁCIE FUNKČNEJ TRIEDY B-2 |
| ----- | ----- | ----- | CESTY III. TRIEDY, ZBERNÉ DOPRAVNOOSLUŽNÉ KOMUNIKÁCIE FUNKČNEJ TRIEDY B-3 |
| ----- | ----- | ----- | OSTATNÉ OBSLUŽNÉ MESTSKÉ KOMUNIKÁCIE FUNKČNEJ TRIEDY C-2 A C-3 |
| ----- | ----- | ----- | HLAVNÉ PEŠIE TRASY |
| ----- | ----- | ----- | ŽELEZNIČNÁ TRATĽ JEDNOKOLAJOVÁ A PLOCHY PRE ŽSR (ELEKTRIFIKÁCIA) |
| ----- | ----- | ----- | ŽELEZNIČNÉ VLEČKY |
| ----- | ----- | ----- | ŽELEZNIČNÁ STANICA (ZASTÁVKA) |
| ----- | ----- | ----- | TRATE TEŽ (TATRANSKÁ ELEKTRICKÁ ŽELEZNICA) |
| ----- | ----- | ----- | PLOCHY ZARIADENÍ TEŽ |
| ----- | ----- | ----- | AUTOBUSOVÁ STANICA |
| ----- | ----- | ----- | DOPRAVNÝ PODNIK SAD |
| ----- | ----- | ----- | ZASTÁVKY PRÍMESTSKEJ A MESTSKEJ DOPRAVY |
| ----- | ----- | ----- | PLOCHY BENZINOVÝCH ČERPACÍCH STANÍC |
| ----- | ----- | ----- | PLOCHY PRE SÚSTREDNÉ ODSTAVNÉ GARÁŽOVANIE |
| ----- | ----- | ----- | PZ - PARKOVANIE PODZEMNÉ, PV - PARKOVANIE PÔVRCHOVÉ |
| ----- | ----- | ----- | PEŠIA DOSTUPNOSŤ K AUTOBUSOVÝM ZASTÁVKAM 500m |
| ----- | ----- | ----- | CYKLISTICKÉ TRASY |
| ----- | ----- | ----- | VODNÉ TOKY A PLOCHY |

LEGENDA ZARIADENÍ OBČIANSKEJ VYBAVENOSTI

| | |
|--|-------------------------|
| 1 - ZDRAVOTNICTVO A SOCIÁLNA STAROSTLIVOSŤ | 8 - ÚTULOK PRE ZVIERATÁ |
| 2 - POŽIARNA ZBRŮJNICA | 9 - KREMATORIUM |
| 3 - KYNOLOGICKÝ AREÁL | 10 - AUTOBUSOVÁ STANICA |
| 4 - STANICA TEŽ | 11 - ŽELEZNIČNÁ STANICA |
| 5 - DEPO TEŽ | 12 - MESTSKÝ ÚRAD |
| 6 - DRVIČKA A KOMPOSTOVANIE ODPADŮ ZELENE | 13 - KLÁŠTOR |
| 7 - ÚRNOVÝ HÁJ | |

VEREJNOSPESPEŠNÉ STAVBY

- 6 ROZŠÍRENIE SIETE ZBERNÝCH, OBSLUŽNÝCH A PRÍSTUPOVÝCH KOMUNIKÁCIÍ
- 7 PRELOŽKA CESTY I/67 HUNCOVCE - KEŽMAROK - KEŽMAROK SEVERNÝ OBCHVAT
- 8 PRELOŽKA CESTY II/536 LUBICA - KEŽMAROK JUHOZÁPADNÝ OBCHVAT
- 9 VÝSTAVBA ŽELEZNIČNÝCH TRATÍ A ZARIADENÍ TEŽ NA ÚZEMÍ MESTA
- 10 ROZŠÍRENIE CYKLOTRÁS
- 11 ROZŠÍRENIE SIETE PEŠÍCH CHODNÍKOV A ZASTÁVOK MHD, SAD
- 12 VEREJNÉ PARKOVACIE PLOCHY

| | |
|---|---|
| ING ARCH VIKTOR MALINOVSKÝ Rázusova 44, 040 01 Košice telef: 055/62 333 80 mobil: 0905 435 705 e-mail: vmalinovsky@storline.sk www.malinovsky.sk | objednávateľ: Mesto Kežmarok autori: ing.arch. Viktor Malinovský, ing.arch. Ľuba Vičková odborní projektanti: ing.Juraj Jochmann, ing.Štefan Škoda, ing.Ingrid Frúhaufová obsah výkresu: VÝKRES RIŠENIA VEREJNÉHO DOPRAVNÉHO VYBAVENIA názov akcie: ÚZEMNÝ PLÁN MESTA KEŽMAROK AKTUALIZÁCIA mierka 1:5 000 dátum: január 2013 formát: 20x44 |
|---|---|

ÚZEMNÝ PLÁN MESTA KEŽMAROK



LEGENDA

| stav | návrh | rezerva | |
|-------|-------|---------|--|
| ----- | ----- | ----- | HRANICA KATASTRÁLNEHO ÚZEMIA |
| ----- | ----- | ----- | HRANICA ZASTAVANÉHO ÚZEMIA K 1.1.1990 |
| ----- | ----- | ----- | NAVROVANÁ HRANICA ZASTAVANÉHO ÚZEMIA |
| ----- | ----- | ----- | OCHRANNÉ PÁSMA VŠETKÝCH DRUHOV |
| ----- | ----- | ----- | CESTY I. TRIEDY, ZBERNÉ KOMUNIKÁCIE FUNKČNEJ TRIEDY B-1 |
| ----- | ----- | ----- | CESTY II. TRIEDY, ZBERNÉ KOMUNIKÁCIE FUNKČNEJ TRIEDY B-2 |
| ----- | ----- | ----- | CESTY III. TRIEDY, ZBERNÉ-DOPRAVNOOSLUŽNÉ KOMUNIKÁCIE FUNKČNEJ TRIEDY B-3 |
| ----- | ----- | ----- | OSTATNÉ OBSLUŽNÉ MESTSKÉ KOMUNIKÁCIE FUNKČNEJ TRIEDY C-2 A C-3 |
| ----- | ----- | ----- | HLAVNÉ PEŠIE TRASY |
| ----- | ----- | ----- | ŽELEZNIČNÁ TRÁŤ JEDNOKOLAJOVÁ A PLOCHY PRE ZSR (ELEKTRIFIKÁCIA) |
| ----- | ----- | ----- | ŽELEZNIČNÉ VLEČKY |
| ----- | ----- | ----- | ŽELEZNIČNÁ STANICA (ZASTÁVKA) |
| ----- | ----- | ----- | TRATE TEŽ (TATRANSKÁ ELEKTRICKÁ ŽELEZNICA) |
| ----- | ----- | ----- | PLOCHY ZARIADENÍ TEŽ |
| AS | ----- | ----- | AUTOBUSOVÁ STANICA |
| SAD | ----- | ----- | DOPRAVNÝ PODNIK SAD |
| ----- | ----- | ----- | ZASTÁVKY PRÍMESTSKÉJ A MESTSKÉJ DOPRAVY |
| ----- | ----- | ----- | PLOCHY BENZINOVÝCH ČERPACÍCH STANÍC |
| ----- | ----- | ----- | PLOCHY PRE SÚSTREDNÉ ODSTAVNÉ GARÁŽOVANIE |
| ----- | ----- | ----- | PLOCHY PRE SÚSTREDNÉ PARKOVANIE VOZIDIEL PZ - PARKOVANIE PODZEMNÉ, PV - PARKOVANIE PÔVRCHOVÉ |
| ----- | ----- | ----- | PEŠIA DOSTUPNOSŤ K AUTOBUSOVÝM ZASTÁVKAM 500m |
| ----- | ----- | ----- | CYKLISTICKÉ TRASY |
| ----- | ----- | ----- | VODNÉ TOKY A PLOCHY |

LEGENDA ZARIADENÍ OBČIANSKEJ VYBAVENOSTI

- | | |
|--|-------------------------|
| 1 - ZDRAVOTNICTVO A SOCIÁLNA STAROSTLIVOSŤ | 8 - ÚTULOK PRE ZVIERATÁ |
| 2 - POŽIARNÁ ZBRŮJNICA | 9 - KREMATORIUM |
| 3 - KYNOLOGICKÝ AREÁL | 10 - AUTOBUSOVÁ STANICA |
| 4 - STANICA TEŽ | 11 - ŽELEZNIČNÁ STANICA |
| 5 - DEPO TEŽ | 12 - MESTSKÝ ÚRAD |
| 6 - DRVIČKA A KOMPOSTOVANIE ODPADU ZELENÉ | 13 - KLAŠTOR |
| 7 - URNOVÝ HÁJ | |

VEREJNOSPESPEŠNÉ STAVBY

- 6 ROZŠÍRENIE SIETE ZBERNÝCH, OBSLUŽNÝCH A PRÍSTUPOVÝCH KOMUNIKÁCIÍ
- 7 PRELOŽKA CESTY I/67 HUNCOVCE - KEŽMAROK - KEŽMAROK SEVERNÝ OBCHVAT
- 8 PRELOŽKA CESTY II/538 LUBICA - KEŽMAROK JUHOZÁPADNÝ OBCHVAT
- 9 VÝSTAVBA ŽELEZNIČNÝCH TRATÍ A ZARIADENÍ TEŽ NA ÚZEMÍ MESTA
- 10 ROZŠÍRENIE CYKLOTRÁS
- 11 ROZŠÍRENIE SIETE PEŠÍCH CHODNÍKOV A ZASTÁVOK MHD, SAD
- 12 VEREJNÉ PARKOVACIE PLOCHY

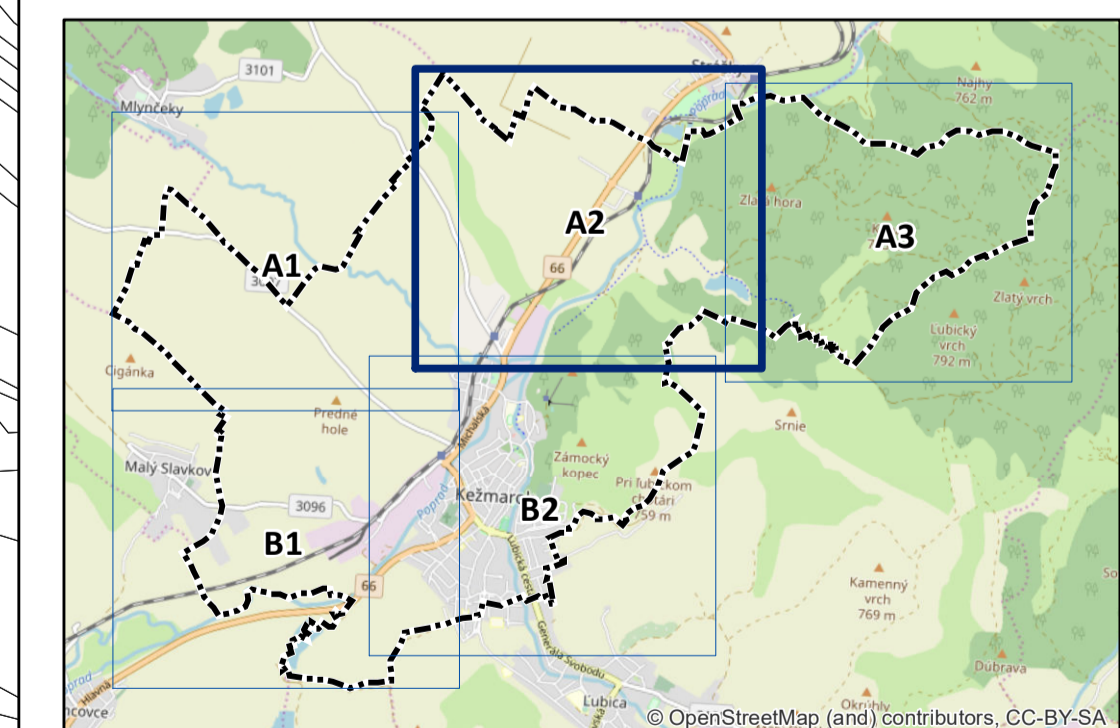

| | | |
|--|--|--|
| ING ARCH VIKTOR MALINOVSKÝ Rázusova 44, 040 01 Košice telef: 055/62 333 80 mobil: 0905 435 705 e-mail: v.malinovsky@storiine.sk www.malinovsky.sk | objednávateľ: Mesto Kežmarok autori: ing.arch. Viktor Malinovský, ing.arch. Ľuba Vičková odborní projektanti: ing.Juraj Jochmann, ing.Štefan Škoda, ing.Ingrid Frühaufová obsah výkresu: VÝKRES RIŠENIA VEREJNEHO DOPRAVNÉHO VYBAVENIA názov akcie: ÚZEMNÝ PLÁN MESTA KEŽMAROK AKTUALIZÁCIA mierka 1:5 000 | č.výkresu: 4 dátum: január 2013 formát: 20xA4 |
|--|--|--|

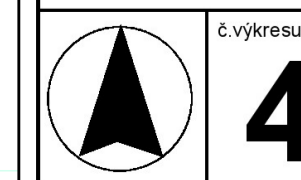

ÚZEMNÝ PLÁN MESTA KEŽMAROK



LEGENDA

| stav | návrh | rezerva | |
|------|-------|---------|---|
| | | | HRANICA KATASTRÁLNEHO ÚZEMIA |
| | | | HRANICA ZASTAVANÉHO ÚZEMIA K 1.1.1990 |
| | | | NAVROVANÁ HRANICA ZASTAVANÉHO ÚZEMIA |
| | | | OCHRANNÉ PÁSMA VŠETKÝCH DRUHOV |
| | | | CESTY I. TRIEDY, ZBERNÉ KOMUNIKÁCIE FUNKČNEJ TRIEDY B-1 |
| | | | CESTY II. TRIEDY, ZBERNÉ KOMUNIKÁCIE FUNKČNEJ TRIEDY B-2 |
| | | | CESTY III. TRIEDY, ZBERNÉ DOPRAVNOOSLUŽNÉ KOMUNIKÁCIE FUNKČNEJ TRIEDY B-3 |
| | | | OSTATNÉ OBSLUŽNÉ MESTSKÉ KOMUNIKÁCIE FUNKČNEJ TRIEDY C-2 A C-3 |
| | | | HLAVNÉ PEŠIE TRASY |
| | | | ŽELEZIČNÁ TRÁŤ JEDNOKOLAJOVÁ A PLOCHY PRE ZSR (ELEKTRIFIKÁCIA) |
| | | | ŽELEZIČNÉ VLEČKY |
| | | | ŽELEZIČNÁ STANICA (ZASTÁVKA) |
| | | | TRATE TEŽ (TATRANSKÁ ELEKTRICKÁ ŽELEZNICA) |
| | | | PLOCHY ZARIADENÍ TEŽ |
| | | | AUTOBUSOVÁ STANICA |
| | | | DOPRAVNÝ PODNIK SAD |
| | | | ZASTÁVKY PRÍMESTSKÉJ A MESTSKÉJ DOPRAVY |
| | | | PLOCHY BENZINOVÝCH ČERPACÍCH STANÍC |
| | | | PLOCHY PRE SÚSTREDNÉ ODSTAVNÉ GARÁŽOVANIE |
| | | | PLOCHY PRE SÚSTREDNÉ PARKOVANIE VOZIDIEL |
| | | | PZ - PARKOVANIE PODZEMNÉ, PV - PARKOVANIE PÔVRCHOVÉ |
| | | | PEŠIA DOSTUPNOSŤ K AUTOBUSOVÝM ZASTÁVKAM 500m |
| | | | CYKLISTICKÉ TRASY |
| | | | VODNÉ TOKY A PLOCHY |

LEGENDA ZARIADENÍ OBČIANSKEJ VYBAVENOSTI

- | | |
|--|-------------------------|
| 1 - ZDRAVOTNÍCTVO A SOCIÁLNA STAROSTLIVOSŤ | 8 - ÚTULOK PRE ZVIERATÁ |
| 2 - POŽIARNA ZBRONJICA | 9 - KREMÁTORIUM |
| 3 - KYNOLOGICKÝ AREÁL | 10 - AUTOBUSOVÁ STANICA |
| 4 - STANICA TEŽ | 11 - ŽELEZIČNÁ STANICA |
| 5 - DEPO TEŽ | 12 - MESTSKÝ ÚRAD |
| 6 - DRVIČKA A KOMPOSTOVANIE ODPADU ZELENE | 13 - KLAŠTOR |
| 7 - URNOVÝ HÁJ | |

VEREJNOSPESPEŠNÉ STAVBY

- 6 ROZŠÍRENIE SIETE ZBERNÝCH, OBSLUŽNÝCH A PRÍSTUPOVÝCH KOMUNIKÁCIÍ
- 7 PRELOŽKA CESTY I/67 HUNCOVCE - KEŽMAROK - KEŽMAROK SEVERNÝ OBCHVAT
- 8 PRELOŽKA CESTY II/536 LUBICA - KEŽMAROK JUHOZÁPADNÝ OBCHVAT
- 9 VÝSTAVBA ŽELEZIČNÝCH TRATÍ A ZARIADENÍ TEŽ NA ÚZEMÍ MESTA
- 10 ROZŠÍRENIE CYKLOTRÁS
- 11 ROZŠÍRENIE SIETE PEŠÍCH CHODNÍKOV A ZASTÁVOK MHD, SAD
- 12 VEREJNÉ PARKOVACIE PLOCHY

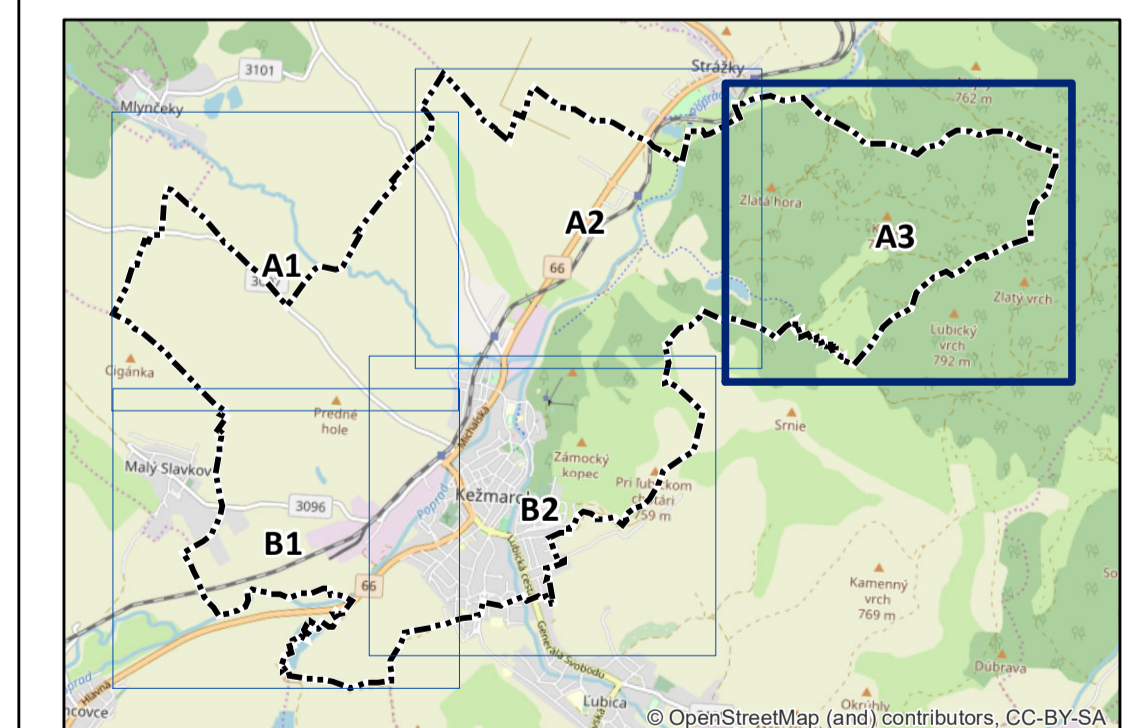

| | | |
|--|----------------------|--|
| ING ARCH VIKTOR MALINOVSKÝ Rázusova 44, 040 01 Košice telef: 055/62 333 80 mobil: 0905 435 705 e-mail: v.malinovsky@storie.sk www.malinovsky.sk | objednávateľ: | Mesto Kežmarok |
| | autori: | ing.arch. Viktor Malinovský, ing.arch. Ľuba Vičková |
| | odborní projektanti: | ing.Juraj Jochmann, ing.Štefan Škoda, ing.Ingrid Frühaufová |
| | obsah výkresu: | VÝKRES RIEŠENIA VEREJNÉHO DOPRAVNÉHO VYBAVENIA |
| | názov akcie: | ÚZEMNÝ PLÁN MESTA KEŽMAROK AKTUALIZÁCIA |
| | mierka 1:5 000 | dátum: január 2013 formát: 20xA4 |

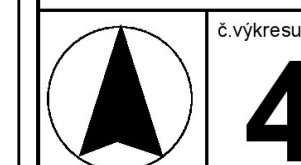

ÚZEMNÝ PLÁN MESTA KEŽMAROK



LEGENDA

| stav | návrh | rezerva | |
|-------|-------|---------|---|
| ----- | ----- | ----- | HRANICA KATASTRÁLNEHO ÚZEMIA |
| ----- | ----- | ----- | HRANICA ZASTAVANÉHO ÚZEMIA K 1.1.1990 |
| ----- | ----- | ----- | NAVROVANÁ HRANICA ZASTAVANÉHO ÚZEMIA |
| ----- | ----- | ----- | OCHRANNÉ PÁSMA VŠETKYCH DRUHOV |
| ----- | ----- | ----- | CESTY I. TRIEDY, ZBERNÉ KOMUNIKÁCIE FUNKČNEJ TRIEDY B-1 |
| ----- | ----- | ----- | CESTY II. TRIEDY, ZBERNÉ KOMUNIKÁCIE FUNKČNEJ TRIEDY B-2 |
| ----- | ----- | ----- | CESTY III. TRIEDY, ZBERNÉ DOPRAVNOOSLUŽNÉ KOMUNIKÁCIE FUNKČNEJ TRIEDY B-3 |
| ----- | ----- | ----- | OSTATNÉ OBSLUŽNÉ MESTSKÉ KOMUNIKÁCIE FUNKČNEJ TRIEDY C-2 A C-3 |
| ----- | ----- | ----- | HLAVNÉ PEŠIE TRASY |
| ----- | ----- | ----- | ŽELEZIČNÁ TRÁŤ JEDNOKOLAJOVÁ A PLOCHY PRE ZSR (ELEKTRIFIKÁCIA) |
| ----- | ----- | ----- | ŽELEZIČNÉ VLEČKY |
| ----- | ----- | ----- | ŽELEZIČNÁ STANICA (ZASTÁVKA) |
| ----- | ----- | ----- | TRATE TEŽ (TATRANSKÁ ELEKTRICKÁ ŽELEZIČNICA) |
| ----- | ----- | ----- | PLOCHY ZARIADENÍ TEŽ |
| ----- | ----- | ----- | AUTOBUSOVÁ STANICA |
| ----- | ----- | ----- | DOPRAVNÝ PODNIK SAD |
| ----- | ----- | ----- | ZASTÁVKY PRÍMESTSKÉJ A MESTSKÉJ DOPRAVY |
| ----- | ----- | ----- | PLOCHY BENZINOVÝCH ČERPACÍCH STANÍC |
| ----- | ----- | ----- | PLOCHY PRE SÚSTREDNÉ ODSTAVNÉ GARÁŽOVANIE |
| ----- | ----- | ----- | PZ - PARKOVANIE PODZEMNÉ, PV - PARKOVANIE PÔVRCHOVÉ |
| ----- | ----- | ----- | PEŠIA DOSTUPNOSŤ K AUTOBUSOVÝM ZASTÁVKAM 500m |
| ----- | ----- | ----- | CYKLISTICKÉ TRASY |
| ----- | ----- | ----- | VODNÉ TOKY A PLOCHY |

LEGENDA ZARIADENÍ OBČIANSKEJ VYBAVENOSTI

- | | |
|--|-------------------------|
| 1 - ZDRAVOTNÍCTVO A SOCIÁLNA STAROSTLIVOSŤ | 8 - ÚTULOK PRE ZVIERATÁ |
| 2 - POŽIARNA ZBRŮJNICA | 9 - KREMATORIUM |
| 3 - KYNOLOGICKÝ AREÁL | 10 - AUTOBUSOVÁ STANICA |
| 4 - STANICA TEŽ | 11 - ŽELEZIČNÁ STANICA |
| 5 - DEPO TEŽ | 12 - MESTSKÝ ÚRAD |
| 6 - DRVIČKA A KOMPOSTOVANIE ODPADU ZELENE | 13 - KLAŠTOR |
| 7 - URNOVÝ HÁJ | |

VEREJNOSPESPEŠNÉ STAVBY

- 6 ROZŠÍRENIE SIETE ZBERNÝCH, OBSLUŽNÝCH A PRÍSTUPOVÝCH KOMUNIKÁCIÍ
- 7 PRELOŽKA CESTY I/67 HUNCOVCE - KEŽMAROK - KEŽMAROK SEVERNÝ OBCHVAT
- 8 PRELOŽKA CESTY II/536 LUBICA - KEŽMAROK JUHOZÁPADNÝ OBCHVAT
- 9 VÝSTAVBA ŽELEZIČNÝCH TRÁŤI A ZARIADENÍ TEŽ NA ÚZEMÍ MESTA
- 10 ROZŠÍRENIE CYKLOTRÁS
- 11 ROZŠÍRENIE SIETE PEŠÍCH CHODNÍKOV A ZASTÁVOK MHD, SAD
- 12 VEREJNÉ PARKOVACIE PLOCHY

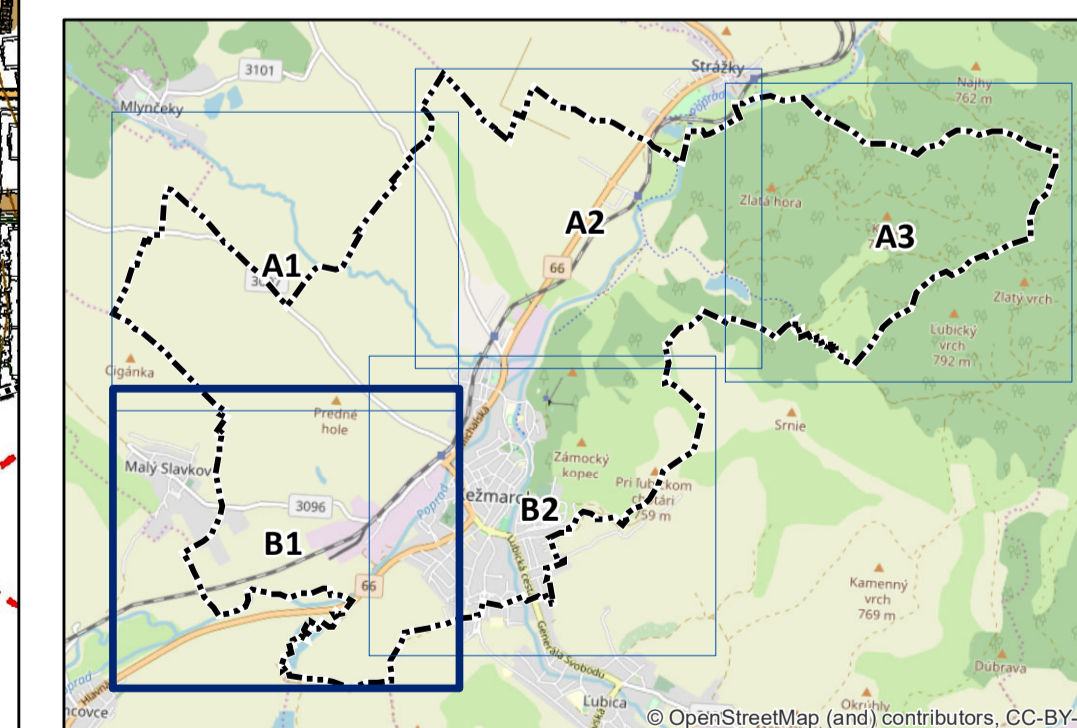

| | | |
|---|---|--|
| ING ARCH VIKTOR MALINOVSKÝ Rázusova 44, 040 01 Košice tel/fax: 055/62 333 80 mobil: 0905 435 705 e-mail: vmalinovsky@storie.sk www.malinovsky.sk | objednávateľ: Mesto Kežmarok autori: ing.arch. Viktor Malinovský, ing.arch. Ľuba Vičková odborní projektanti: ing.Juraj Jochmann, ing.Štefan Škoda, ing.Ingrid Frühaufová obsah výkresu: VÝKRES RIEŠENIA VEREJNEHO DOPRAVNÉHO VYBAVENIA názov akcie: ÚZEMNÝ PLÁN MESTA KEŽMAROK AKTUALIZÁCIA mierka 1:5 000 | č.výkresu: 4 dátum: január 2013 formát: 20xA4 |
|---|---|--|

ÚZEMNÝ PLÁN MESTA KEŽMAROK



LEGENDA

| stav | návrh | rezerva | |
|------|-------|---------|---|
| — | — | — | HRANICA KATASTRÁLNEHO ÚZEMIA |
| — | — | — | HRANICA ZASTAVANÉHO ÚZEMIA K 1.1.1990 |
| — | — | — | NAVROVANÁ HRANICA ZASTAVANÉHO ÚZEMIA |
| — | — | — | OCHRANNÉ PÁSMA VŠETKÝCH DRUHOV |
| — | — | — | CESTY I. TRIEDY, ZBERNÉ KOMUNIKÁCIE FUNKČNEJ TRIEDY B-1 |
| — | — | — | CESTY II. TRIEDY, ZBERNÉ KOMUNIKÁCIE FUNKČNEJ TRIEDY B-2 |
| — | — | — | CESTY III. TRIEDY, ZBERNÉ DOPRAVNOOSLUŽNÉ KOMUNIKÁCIE FUNKČNEJ TRIEDY B-3 |
| — | — | — | OSTATNÉ OBSLUŽNÉ MESTSKÉ KOMUNIKÁCIE FUNKČNEJ TRIEDY C-2 A C-3 |
| — | — | — | HLAVNÉ PEŠIE TRASY |
| — | — | — | ŽELEZNIČNÁ TRÁŤ JEDNOKOLAJOVÁ A PLOCHY PRE ŽSR (ELEKTRIFIKÁCIA) |
| — | — | — | ŽELEZNIČNÉ VLEČKY |
| — | — | — | ŽELEZNIČNÁ STANICA (ZASTÁVKA) |
| — | — | — | TRATE TEŽ (TATRANSKÁ ELEKTRICKÁ ŽELEZNICA) |
| — | — | — | PLOCHY ZARIADENÍ TEŽ |
| — | — | — | AUTOBUSOVÁ STANICA |
| — | — | — | DOPRAVNÝ PODNIK SAD |
| — | — | — | ZASTÁVKY PRÍMESTSKEJ A MESTSKEJ DOPRAVY |
| — | — | — | PLOCHY BENZINOVÝCH ČERPACÍCH STANÍC |
| — | — | — | PLOCHY PRE SÚSTREDNÉ ODSTAVNÉ GARÁŽOVANIE |
| — | — | — | PZ - PARKOVANIE PODZEMNÉ, PV - PARKOVANIE PÔVRCHOVÉ |
| — | — | — | PEŠIA DOSTUPNOSŤ K AUTOBUSOVÝM ZASTÁVKAM 500m |
| — | — | — | CYKLISTICKÉ TRASY |
| — | — | — | VODNÉ TOKY A PLOCHY |

LEGENDA ZARIADENÍ OBČIANSKEJ VYBAVENOSTI

- | | |
|--|-------------------------|
| 1 - ZDRAVOTNÍCTVO A SOCIÁLNA STAROSTLIVOSŤ | 8 - ÚTULOK PRE ZVIERATÁ |
| 2 - POŽIARNA ZBRONJICA | 9 - KREMATORIUM |
| 3 - KYNOLOGICKÝ AREÁL | 10 - AUTOBUSOVÁ STANICA |
| 4 - STANICA TEŽ | 11 - ŽELEZNIČNÁ STANICA |
| 5 - DEPO TEŽ | 12 - MESTSKÝ ÚRAD |
| 6 - DRVIČKA A KOMPOSTOVANIE ODPADU ZELENE | 13 - KLAŠTOR |
| 7 - URNOVÝ HÁJ | |

VEREJNOSPESPEŠNÉ STAVBY

- 6 ROZŠÍRENIE SIETE ZBERNÝCH, OBSLUŽNÝCH A PRÍSTUPOVÝCH KOMUNIKÁCIÍ
- 7 PRELOŽKA CESTY II/67 HUNCOVCE - KEŽMAROK - KEŽMAROK SEVERNÝ OBCHVAT
- 8 PRELOŽKA CESTY II/536 LUBICA - KEŽMAROK JUHOZÁPADNÝ OBCHVAT
- 9 VÝSTAVBA ŽELEZNIČNÝCH TRÁŤÍ A ZARIADENÍ TEŽ NA ÚZEMÍ MESTA
- 10 ROZŠÍRENIE CYKLOTRÁS
- 11 ROZŠÍRENIE SIETE PEŠÍCH CHODNÍKOV A ZASTÁVOK MHD, SAD
- 12 VEREJNÉ PARKOVACIE PLOCHY

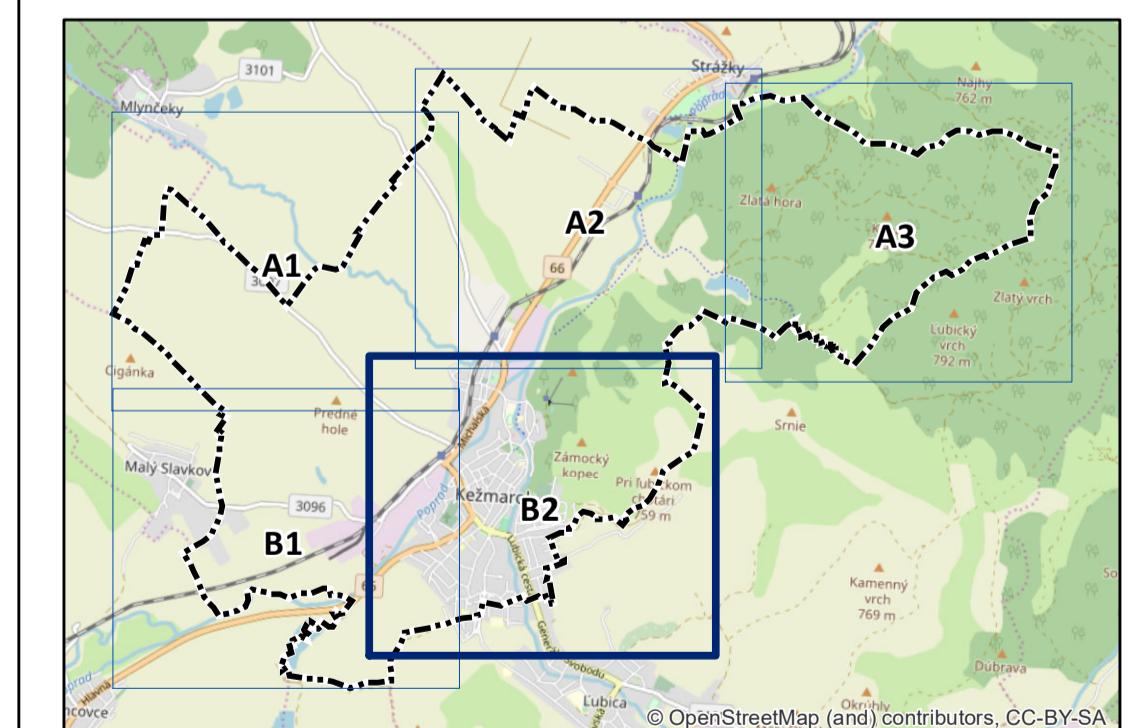

| | | |
|--|---|--|
| ING ARCH VIKTOR MALINOVSKÝ Rázusova 44, 040 01 Košice telef: 055 62 333 80 mobil: 0905 435 705 e-mail: v.malinovsky@stornine.sk www.malinovsky.sk | objednávateľ: Mesto Kežmarok autori: ing.arch. Viktor Malinovský, ing.arch. Ľuba Vičková odborní projektanti: ing.Juraj Jochmann, ing.Štefan Škoda, ing.Ingrid Frühaufová obsah výkresu: VÝKRES RIEŠENIA VEREJNÉHO DOPRAVNÉHO VYBAVENIA názov akcie: ÚZEMNÝ PLÁN MESTA KEŽMAROK AKTUALIZÁCIA mierka 1:5 000 | č.výkresu: 4 dátum: január 2013 formát: 20x44 |
|--|---|--|